

2/2024

Widmungsantrag

LAND  KÄRNTEN
KAGIS

Gemeinde: **Moosburg**
Katastralgemeinde: **Bärndorf**
Grundstücke: **496, 497, 493, .21**
Fläche [m²]: **ca. 1.500m²**
Von Widmung: **Grünland LN, Grünland Hofstelle, Ersichtlichmachungen Wald**
In Widmung: **Bauland Dorfgebiet**

Auflage
von: *15.10.2024* bis: *10.12.2024*

Gemeinderatsbeschluss vom:

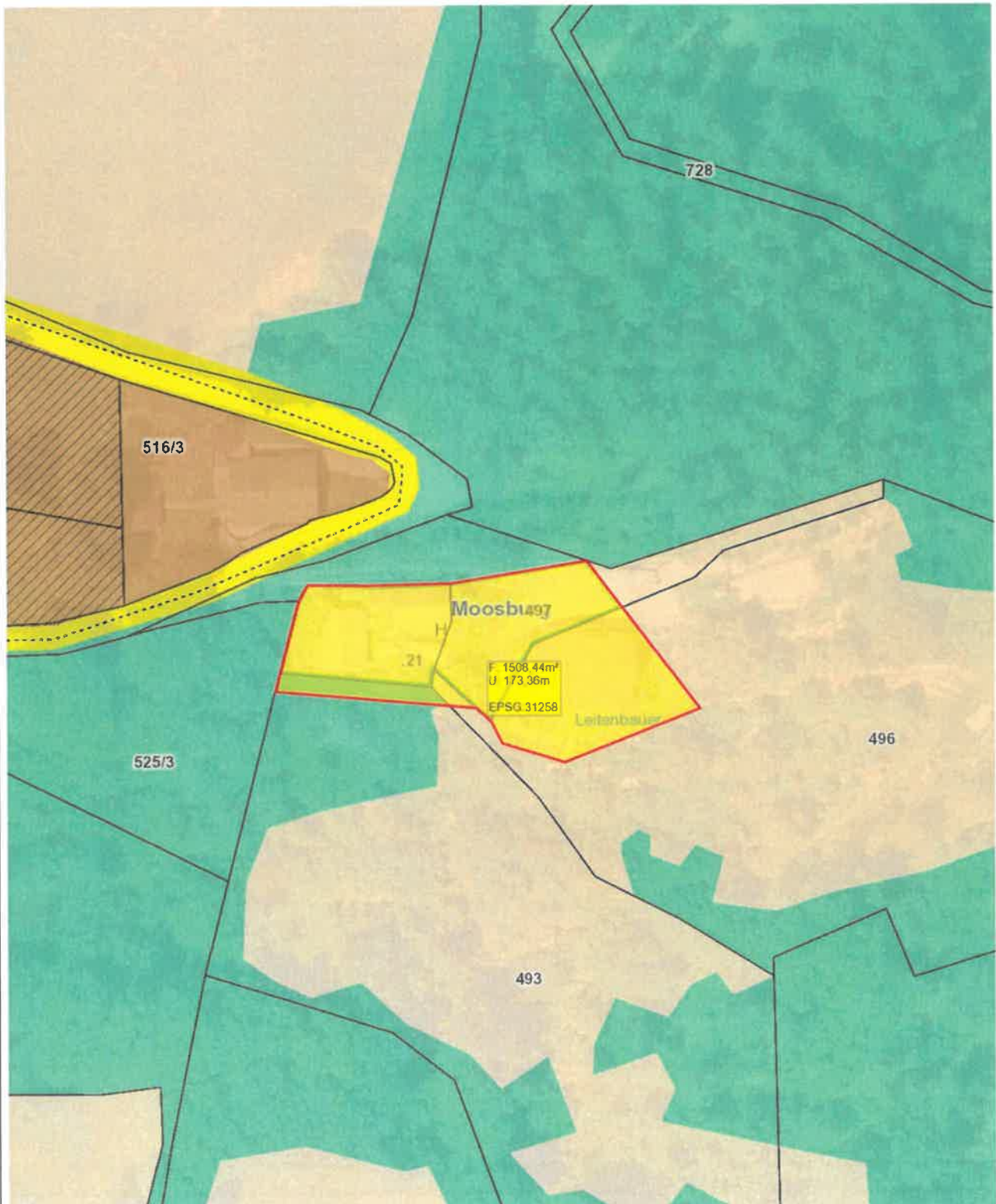

3/2024

Widmungsantrag

LAND  KÄRNTEN
KAGIS

Gemeinde: **Moosburg**
Katastralgemeinde: **Moosburg**
Grundstücke: **228/1**
Fläche [m²]: **ca. 800 m²**
Von Widmung: **Grünland LN**
In Widmung: **Bauland Wohngebiet**

Auflage
von: **15.10.2024** bis: **10.12.2024**

Gemeinderatsbeschluss vom:

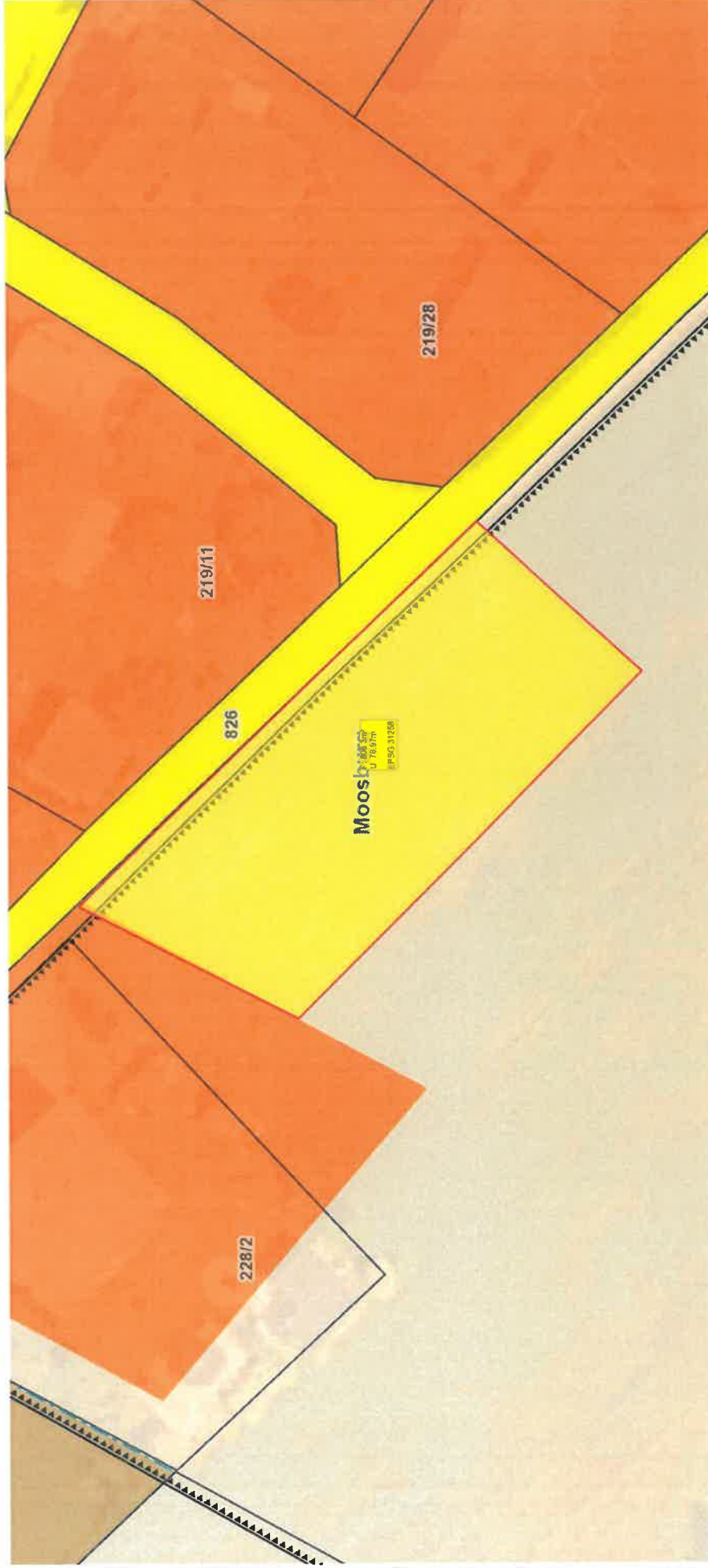

Planausgabe:

27.06.2024

DKM-Stand: **10.2022**

von: **Gabriel Pirker, BA MA**

Maßstab: **1:500**

412024

Umwidmung

LAND  KÄRNTEN
KAGIS

Gemeinde: **Moosburg**
Katastralgemeinde: **Kreggab 72131**
Grundstücke: **372 und 373**
Fläche [m²]: **1.809 m²**
Von Widmung: **Sportanlage Vergnügungs- und Veranstaltungsstätte - Tennisplatz**
In Widmung: **Grünland LN**

Auflage
von: *15.10.2024* bis: *10.12.2024*
Gemeinderatsbeschluss vom:

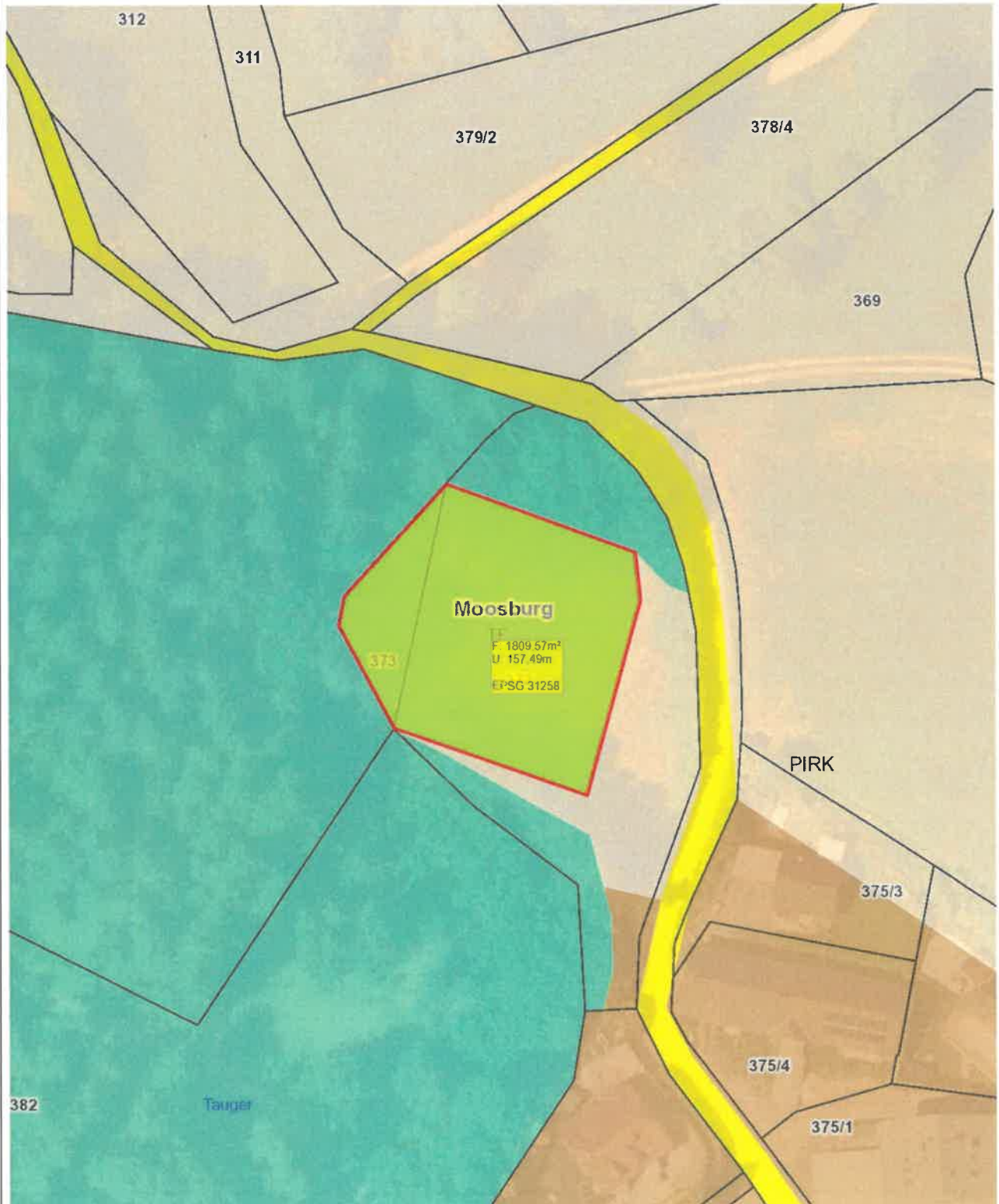

5A1 2024

Änderung Flächenwidmungsplan LAND KÄRNTEN

KAGIS

Gemeinde: **Moosburg**
Katastralgemeinde: **Bärndorf 72101**
Grundstücke: **649/1 und 648**
Fläche [m²]: **ca. 800 m²**
Von Widmung: **Grünland LN**
In Widmung: **Bauland Wohngebiet**

Auflage
von: *15.10.2024* bis: *10.12.2024*

Gemeinderatsbeschluss vom:

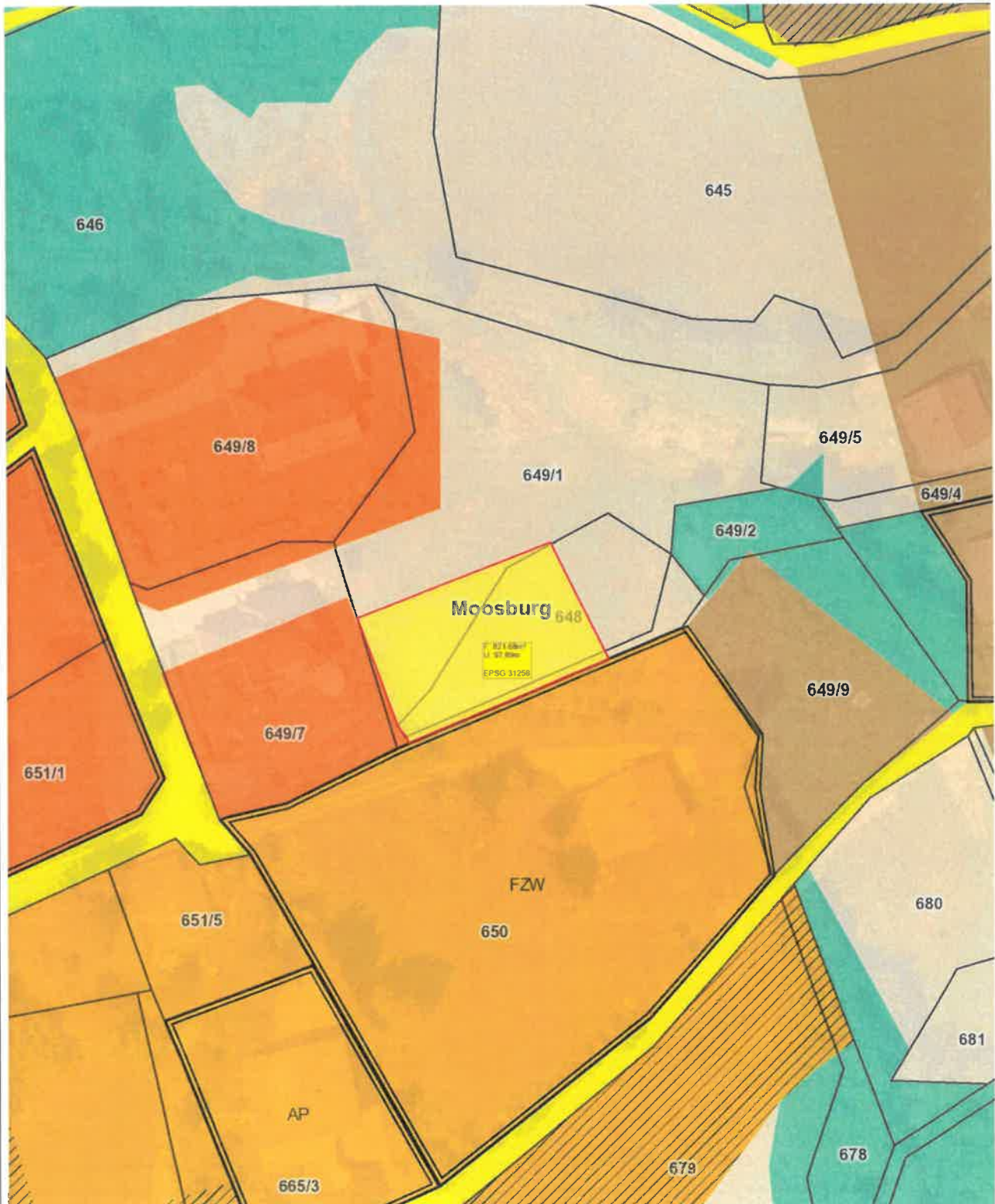

5B/2024

Änderung Flächenwidmungsplan LAND KÄRNTEN

Rückwidmung KAGIS

Gemeinde: **Moosburg**
Katastralgemeinde: **Bärndorf 72101**
Grundstücke: **699 und 700**
Fläche [m²]: **ca. 2000 m²**
Von Widmung: **Bauland Dorfgebiet - Aufschließungsgebiet**
In Widmung: **Grünland LN**

Auflage
von: *15.10.2024* bis: *10.12.2024*

Gemeinderatsbeschluss vom:

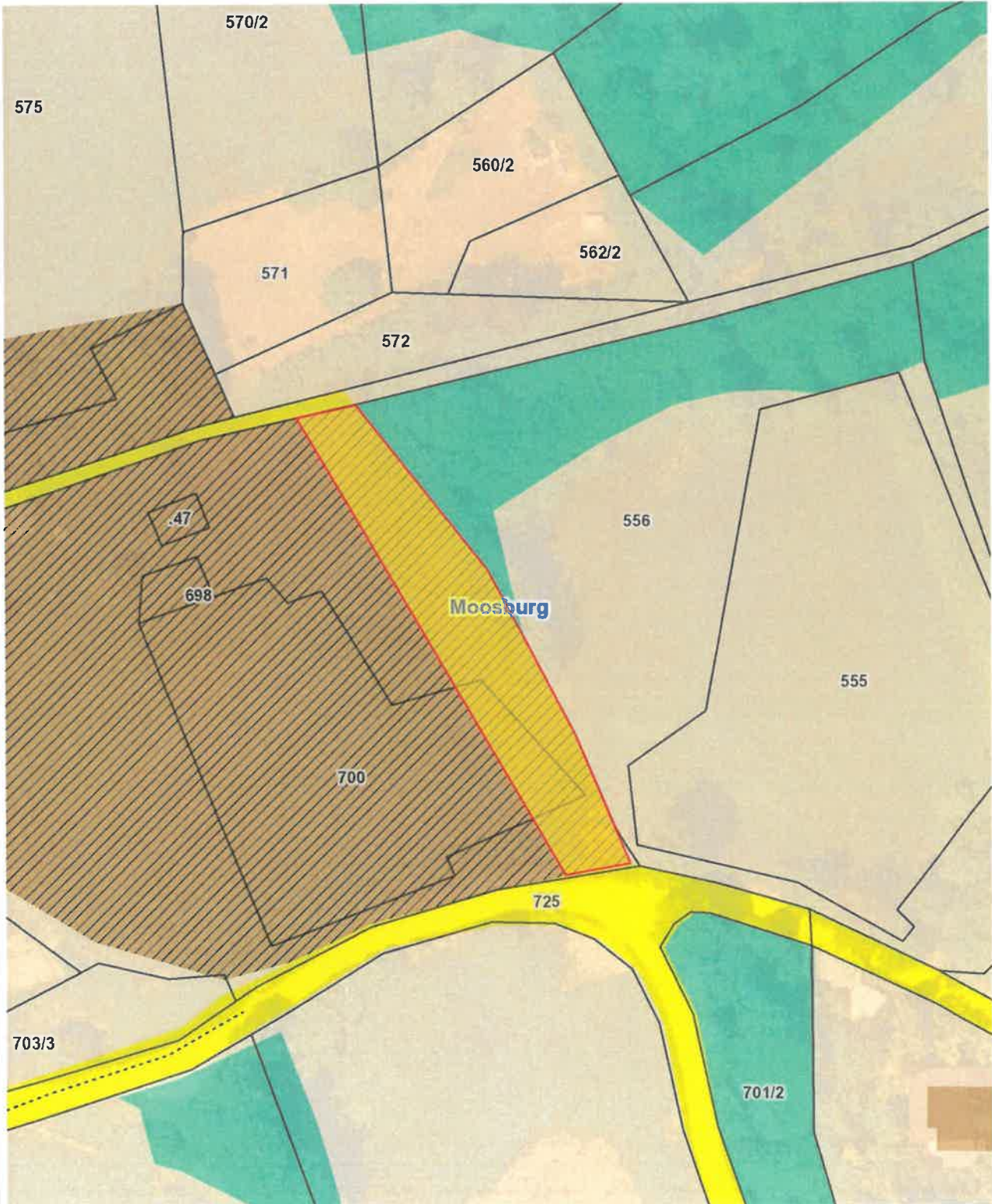

6/2024

Änderung Flächenwidmungsplan LAND KÄRNTEN

KAGIS

Gemeinde: **Marktgemeinde Moosburg**
Katastralgemeinde: **St. Peter bei Moosburg**
Grundstücke: **172/9**
Fläche [m²]: **ca. 485 m²**
Von Widmung: **Grünland LN**
In Widmung: **Bauland Wohngebiet**

Auflage
von: *15.10.2024* bis: *10.12.2024*

Gemeinderatsbeschluss vom:

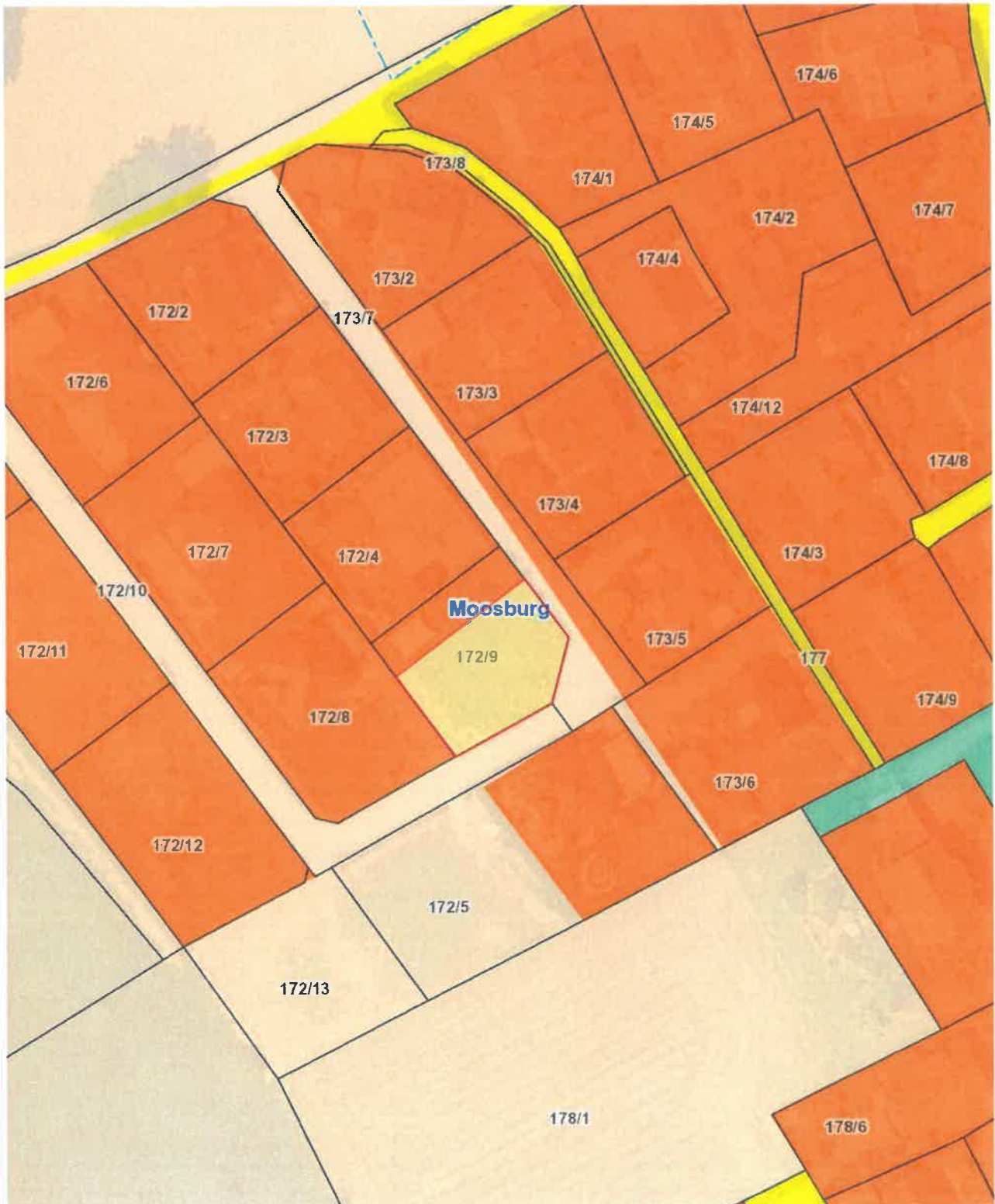

8/2024

Widmungsantrag

LAND  KÄRNTEN
KAGIS

Gemeinde: **Moosburg**
Katastralgemeinde: **Tuderschitz**
Grundstücke: **637/2**
Fläche [m²]: **ca. 300 m²**
Von Widmung: **Grünland LN**
In Widmung: **Grünland Garten**

Auflage
von: *15.10.2024* bis: *10.12.2024*

Gemeinderatsbeschluss vom:



Planausgabe:

06.06.2024

DKM-Stand: 10.2022

von: Gabriel Pirker, BA MA

Maßstab: 1:500

9/2024

Widmungsantrag

LAND  KÄRNTEN
KAGIS

Gemeinde: **Moosburg**
Katastralgemeinde: **Gradenegg**
Grundstücke: **24/1**
Fläche [m²]: **ca. 800 m²**
Von Widmung: **Grünland LN**
In Widmung: **Bauland Dorfgebiet**

Auflage
von: *15.10.2024* bis: *10.12.2024*

Gemeinderatsbeschluss vom:

